

**使いこなして時間を節約!! 帳票作成・印刷ソフト**

# 見積・納品・請求書

Windows®11対応

**10月14日発売!!**

**5,680円**

(税込)

## 3ライセンスパック

見積書 納品書 請求書 単価見積書 領収証 発注書

合計請求書 物品受領書 注文書 請求明細書 見積依頼書



## 3ライセンスパック

- ◆ 表計算ソフトやワープロで帳票を作成しているが、作業が面倒と感じている方！  
◆ 帳票の作成をもっと楽に行いたい方！ ◆ キレイで見やすい帳票を印刷したい方！

見積・納品・請求書8

ファイル(F) 編集(E) 印刷(P) オプション(O) ツール(H) ヘルプ(H)

データコメント 令和4年9月1日(木) 軽減税率例

宛先情報 | 内容入力

No	品名	数量	単位	単価	金額	備考	軽減
1	新潟県産こしひかり 10kg	5	袋	2,500	12,500		<input checked="" type="checkbox"/>
2	北海道産ゆめひかり 10kg	5	袋	2,400	12,000		<input checked="" type="checkbox"/>
3	秋田県産あきたこまち 10kg	5	袋	2,300	11,500		<input checked="" type="checkbox"/>
4	山形県産つや姫 10kg	3	袋	3,540	10,620		<input checked="" type="checkbox"/>
5							<input type="checkbox"/>
6	米専用スモール炊飯器	5	台	4,550	22,750		<input type="checkbox"/>
7	お米がくっかないしゃもじ	5	個	1,200	6,000		<input type="checkbox"/>
8							<input type="checkbox"/>
9							<input type="checkbox"/>
10							<input type="checkbox"/>
11							<input type="checkbox"/>
12							<input type="checkbox"/>
13							<input type="checkbox"/>
14							<input type="checkbox"/>
15							<input type="checkbox"/>

(区分記載請求書)  
**軽減率対象は  
チェックを入れます**  
  
 税率8%で計算

前回請求額 0 入金額 0 差引繰越額 0 小計 28,750 小計(軽減) 46,620 消費税 2,875 消費税(軽減) 3,729 今回請求額 81,974

変更あり 挿入

**すぐに印刷!  
効率アップ**

使いやすく、かんたん!

- ◆宛名情報等の必要事項を入力するだけでかんたんに帳票を印刷。
- ◆取引先の情報が登録可能で、毎回入力する手間を省けます。
- ◆担当者印、会社印、社名ロゴの画像を印刷することもできます。

※対応画像形式：BMP / JPEG  
※社名ロゴを印刷すると、自社情報は印刷に反映されません。

- ◆見積・納品・請求書6,7の設定データ自動移行  
※「見積・納品・請求書5」以前のバージョンは帳票データの読込のみ対応しております。

## 印刷できる帳票

- ◆見積書 ◆単価見積書  
◆納品書 ◆請求書  
◆請求明細書 ◆領収証  
◆合計請求書 ◆注文書  
◆見積依頼書 ◆発注書  
◆物品受領書 ◆FAX送付状  
◆取引先リスト印刷(A4横のみ)  
◆品名/単位リスト印刷(A4縦のみ)

## 対応用紙

**A4 / B5普通紙対応**

- ◆見積書
- ◆納品書
- ◆請求明細書
- ◆注文書
- ◆合計請求書(縦方向のみ)
- ◆物品受領書
- ◆単価見積書
- ◆請求書
- ◆発注書
- ◆見積依頼書

**B5普通紙対応**

- ◆ **領収証** ※領収証はB5サイズのみとなります。  
**ヒサゴ社製 合計請求書用紙**  
 ◆ **GB1123 / GB1147 / GB1164**  
 ※軽減税率対応用紙には非対応です。

**各種封筒に宛名印刷可能！**

※宛名を印刷する際には、印刷したい封筒に対応しているプリンターが必要です。

### 動作環境

※動作環境を必ずご確認ください。 パッケージ同梱内容: インストールCD-ROM: 1枚 / インストールガイド: 1部 / シリアルナンバー (インストールガイドに貼付されています)

- 対応OS: Windows 8.1/10/11、macOSには対応しておりません。
    - ※日本標準32bitOSのみ対応です。各種ServerOSには対応しておりません。64bitOSでは、WOW64(32bit互換モード)で動作します。
    - ※対応OSのバージョンアップに伴って、OSでの動作は保証致しません。
    - また、弊社サポートも対象外です。
  - サーバスペック: 最新のサーバスペック/SP及び各種VPIが適用されている環境が前提です。
  - CPU: 対応OSが正常に動作する環境以上
  - メモリ: 対応OSが正常に動作する環境以上
  - モニター: 1024X768以上の解像度で32bit色深さ32bit True Color以上の表示をサポートしている環境
    - ※解像度の解像度が1024X768未満、画面の文字サイズ設定によって「見難・納め・請求書割の正確性が正しく表示されない」場合があります。
  - CD-ROM: 標準以上
  - ハードディスク: 2GB以上の空き容量 (インストール時にそれに合わせてシステムドライブにデータ保存の空き容量が必要)
  - プリンター: 対応OSで正常動作するA4、B5サイズの用紙、ヒューズ紙票用紙(G81123/G8147/G8164)に印刷可能なレーザーもしくはインクジェットプリンター
  - その他: インターネット接続環境並びに本ソフトに関する最新情報の確認やアップデートを行う際にインターネット接続環境が必要
- ※以上OSが正しくインストール、OSの最低動作環境を満たしていることが前提です。
- ※管理権限を持ったユーザーでお試しください。

- 対応画像形式：<図様・縮小・拡大> 対応画像形式(注文名)C、担当者名、会社名/BMP / JPEG 横置き出力形式:JPEG / BMP / CSV
- 印刷範囲ツール：印刷範囲ツール①/BMP / JPEG / PNG 対応画像形式(保持)/BMP
- BMP / JPEG / PNGファイルは、一説的なWindows標準のファイル形式としています。特殊なファイルは、正常に印刷されない場合があります。
- ※画像やPNG等では描画・加工・作成する機能はありません。
- 対応用紙:B4、A5サイズの用紙、ヒラコ帳原簿(BIG123 / BIG114 / BIG164の3種類です)
- 本文では使い方のパンボのファントから選択して使用することができます。(一部変更できない部分もあります)  
 ノンフにはファンは印刷されていません。また一部のファンは使用できない場合もありますのでご注意ください。
- 入力の可能な文字数:収められる文字数は、項目ごとにより異なります。また、特殊文字や記号に対応していません。
- 印刷
  - 見書き/単語毎横書き/読書/請求書/請求明細書/合計集計/見積書/見積価格/商品名集計/注文/発注/発注/受取/FAX交付時の印刷が可能です。その機能や機能は異なる。内容の印刷に対しては対応しています。一部の機能を除き、印刷のみ可能です。
  - 領収証1855サイズ印刷への印刷となります。
  - 名前を登録→印刷する際には、印刷したいデータに対応しているプリンターが必要です。
  - 匿名登録(印刷)はできません。
- ご注意
  - 機種、単機には「数値」というデータも入力可能です。(小数点第3位まで)。機種の切替、切り上げを予め設定しておくことができます。
  - 「目録・縮小・拡大」機能は、7.67と指定されています。それ以外の数の「フ」との重複はありません。
  - 複数のパンボ間のデータ連携には対応していません。
  - パンボ2連以上では、パンボの動作が連続が行われません場合もありますのでご注意ください。
  - OSの動作、設定等は弊社サポートで解決しないもの。ユーザーサポートへ連絡してください。
  - 本製品は、株式会社アイティーエーのオリジナル製品です。

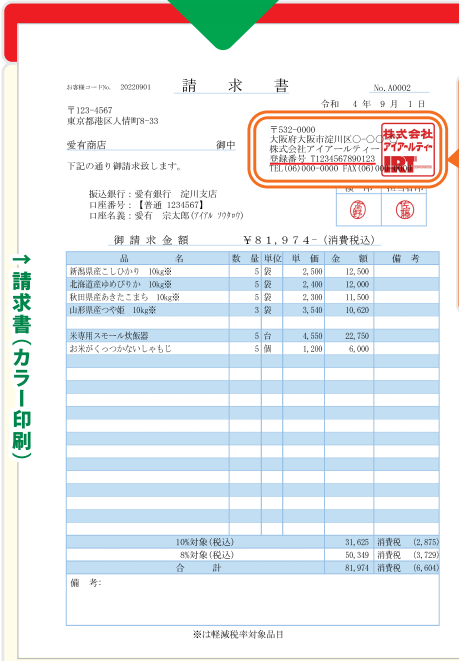
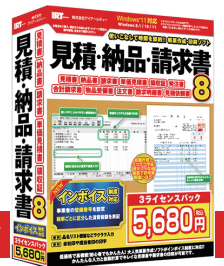

4932007375101  
商品名：見積・納品・請求書8  
3ライセンスパック  
商品コード：IRTB0510  
JANコード：4932007375101  
5,680円（税込）