

顧客情報の管理から販促活動まで使える!!

誰でもできる顧客管理2

2,980円
(税別)

Windows 8.1 対応



顧客情報を見やすく管理! 販促活動までこれ1本!!

お客様の住所情報を管理し、宛名印刷・メールを一斉送信できるソフトです。
お客様の履歴を登録することや膨大な情報から目的の情報を検索することができます!

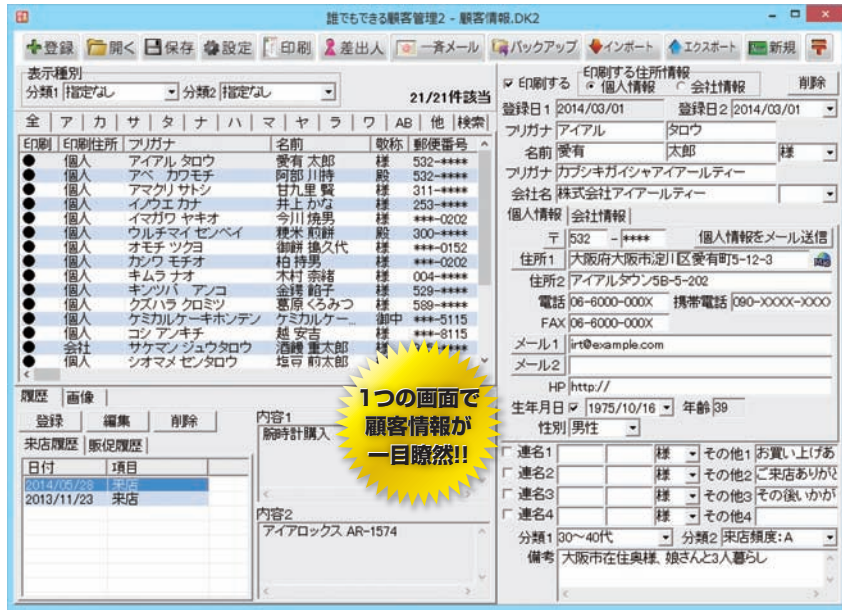

お客様の情報を使用して宛名印刷!

顧客の印刷

お客様の情報を元に宛名印刷をすることができます。

宛名ラベル

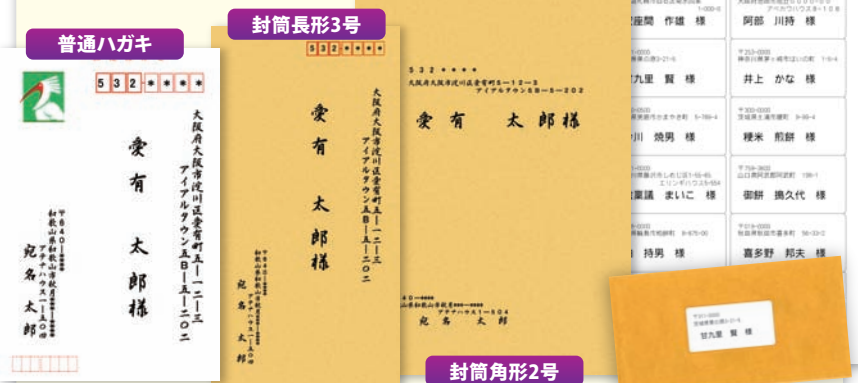

- ハガキ：普通ハガキ / 年賀ハガキ / 雪中見舞いハガキ / エコハガキ
- 封筒：長形2号 / 長形3号 (縦/横) / 長形4号 / 角形2号 / 角形3号 / 洋形1号 / 洋形2号 / 洋形3号 / 洋形4号 / 洋形5号 / 洋形6号
- その他：宛名ラベル (A4 サイズのみ) / 住所一覧 (A4 サイズのみ) / FAX 送付状 (A4 サイズのみ) ※洋形は縦・横両対応

顧客情報の管理 住所・画像・履歴

お客様の住所などの情報を入力することができます。

履歴登録

お客様の履歴などを登録することができるので来店状況や販促状況を記録できます。

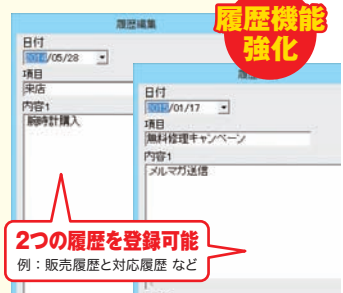

履歴機能強化

2つの履歴を登録可能
例：販売履歴と対応履歴 など

顧客の分類

顧客の細分化

お客様の情報を細かく分類することができます。

情報の検索

管理・販促に便利

膨大なデータから欲しい情報をかんたんにリストアップすることができます。

一斉メール配信

販促&連絡ツール

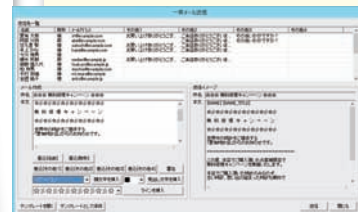

登録されているお客様にメールを一斉配信。メール作成に役立つラインや、顔文字を収録!

- ※POP Before SMTP認証・及びSMTP認証に対応しております。SSL通信 (POP over SSL) には対応していません。
- ※本ソフト上で、メール送信件数には制限を設けておりません。但し、ご利用の環境によっては一定量以上の一斉送信ができない場合があります。

動作環境

※動作環境を必ずご確認ください。パッケージ同梱内容：インストールCD-ROM:1枚 / 取扱説明書:1冊 / シリアルナンバー (取扱説明書表紙に貼付されています)

- 対応OS：Windows XP / Vista / 7 / 8 / 8.1 ※Macには対応していません。
- ※マイクソフトのサポート期間が終了したOSでの動作は保証いたしません。また、弊社サポートも対象外です。
- ※日本語版32bit/64bitの両方の対応で、各種ServerOSには対応していません。
- ※Windows 7/8/8.1 64bitでは、WOW64(32bit互換モード)でも動作します。
- ※Windows 8/8.1 では、デスクトップモードのみ対応です。
- サービスパック：最新のサービスパック(SPI)及び各種パッチが適用されている環境が前提です。
- CPU：Intel プロセッサ 1GHz以上 (または同等の互換プロセッサ)
- メモリ：1GB以上 (Windows 7/8/8.1 の場合は2GB以上)
- モニター：1024×768以上の解像度で色深度32bit True Color以上の表示をサポートしている環境
- CD-ROM：1枚以上
- ハードディスク：1GB以上の空き容量 (インストール時)
- ※これ以外にシステムドライブ上にデータ保存のための空き容量が必要です。
- プリンター：対応OS上で正常動作するA4、ハガキ、対応印刷サイズに印刷可能なレーザープリンターもしくはインクジェットプリンター
- その他：インターネット接続環境及びSMTPサーバー及びPOPサーバーを使ったメール受信環境必須 (ブロードバンド環境推奨)
- ※郵便番号データの更新、PDF閲覧ソフトのインストールやアップデートを行う際にもインターネット接続環境が必要です。
- 対応画像ファイル：BMP / JPEG / PNG
- ※上記OSが正常に動作し、OS最低動作環境を満たしていることが前提です。
- ※管理者権限を持ったユーザーでお使いください。
- ソフトについて
- ※誰でもできる顧客管理1の激安革命ビジネスシリーズや他のソフトとの互換性はあります。
- ※プリンターの印刷機能は搭載しているものの、印刷内容の一部が一部切れてしまう場合もあります。
- ※一部のプリンターでは正常に印刷を行うことができない場合もあります。(複合機等の特殊な構造をしたプリンターなどで発生しやすい現象となっております。)
- ※プリンターと接続のケーブル等によっては、対応用サイズであっても印刷できない場合があります。
- ※パスワードを設定して変更した場合は、ソフトの起動、ファイルを開くことができません。
- 【一斉メール配信機能について】
- ※送信専用です。メール受信機能、印刷機能は搭載されていません。
- ※POP Before SMTP 認証・及びSMTP認証に対応しております。SSL通信には対応していません。
- ※本ソフトで作成・送信されるメールはテキスト形式のみとなります。他の形式 (HTML形式等) には対応していません。
- ※送信に必要な設定 (SMTP/POPサーバーや接続制限事項等) はご使用のサーバーの管理者またはプロバイダーへお問い合わせください。
- ※データ量や内容、パソコンのハードウェア等によっては、動作に遅延等が発生する場合がありますのでご注意ください。
- ※「特定電子メールの送信の適正化等に関する法律」や関係法令等に反する送信を行う場合には、当該法律により罰せられる恐れがあります。
- ※また、製品の仕様やバージョン、ユーザーサポートなどすべてのサービス等は予告なく変更、または終了することがあります。予めご了承ください。
- その他
- ※本ソフトを著作権者の許可なく複製等を行うことは禁止します。改造、リバースエンジニアリングすることを禁止します。
- ※本ソフトのソフトウェアの再配布、貸与・レンタル・中古品としての取引は禁止します。
- ※本ソフトを複数のパソコンで使用するには複数のソフトを必要とします。本ソフトは1ソフト・1PC・1ユーザーとなります。
- ※本ソフトにネットワーク上でデータを共有する機能はありません。また、ネットワークを經由してソフトを使用することはできません。
- ※本ソフトを使用した結果の損害につきましては、弊社は一切の責任を負いかねます。また、本ソフトに取扱い認められる場合以外の返品はお受け付けできませんので予めご了承ください。
- ※本製品は、株式会社アイアールティのオリジナル製品です。



4 932007 314872
商品名：誰でもできる顧客管理2
商品コード：IRT80487
JANコード：4932007314872
2,980円(税別)